

Comune di:

CAVAZZO CARNICO

Tipologia: **Area di ricerca**

GID: **38**

ID struttura:

Comune di CAVAZZO CARNICO

DATI GENERALI

UBICAZIONE

Comune: CAVAZZO CARNICO

Posizione: capoluogo

Inquadramento su ortofoto

Legenda

Area di ricerca

CONTRINDICATA

CONTRINDICATA CON RECETTORE

NEUTRA

PREFERENZIALE

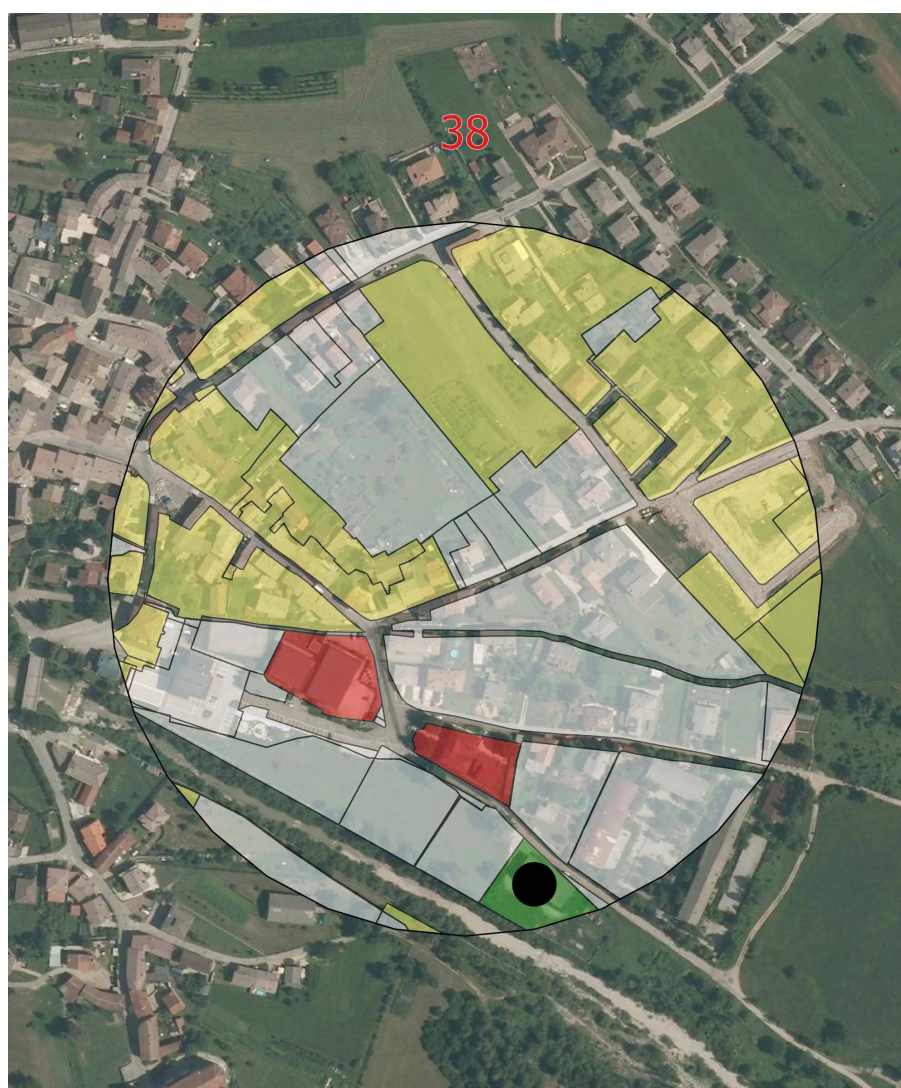

DESCRIZIONE

L'area di ricerca insiste nella parte orientale dell'abitato di Cavazzo Carnico, in ambito caratterizzato da edificato residenziale di modeste dimensioni e brani di campagna.

Tipologia: **Area di ricerca**

GID: **38**

ID struttura:

Comune di CAVAZZO CARNICO

LOCALIZZAZIONE

LOCALIZZAZIONI IN CONTRASTO AL PRINCIPIO DI PRECAUZIONE

- | | |
|--|-------------------------------------|
| Asili nido, scuole di ogni ordine e grado | <input checked="" type="checkbox"/> |
| Attrezzature per assistenza alla maternità, all'infanzia ed età evolutiva, agli anziani, ai disabili, ospedali e altre strutture adibite a degenza | <input type="checkbox"/> |

LOCALIZZAZIONI CONTROINDICATE

- | | |
|--|-------------------------------------|
| Aree sottoposte a vincolo paesaggistico (parte III "Beni paesaggistici" del D.Lgs 42/2004) | <input type="checkbox"/> |
| Aree sottoposte a vincolo storico-monumentale e archeologico (parte II "Beni culturali" del D.Lgs 42/2004) | <input type="checkbox"/> |
| Aree nel contesto di edifici e luoghi di importanza storico culturale (zone A e similari individuate dal PRGC) | <input type="checkbox"/> |
| Aree sottoposte a vincoli/tutele di tipo forestale (ai sensi della LR.9/2007) | <input type="checkbox"/> |
| Aree sottoposte a vincolo idrogeologico o di pericolosità idraulica (PAI) | <input type="checkbox"/> |
| Aree sottoposte a vincoli di tipo ambientale e naturalistico (Rete Natura2000, Aree protette e tutelate per legge, ecc.) | <input type="checkbox"/> |
| area con presenza di edilizia estensiva di limitata altezza <3 piani (<= 7,5 m) | <input checked="" type="checkbox"/> |

LOCALIZZAZIONI PREFERENZIALI

- | | |
|--|-------------------------------------|
| Aree di proprietà comunale e di proprietà pubblica | <input checked="" type="checkbox"/> |
| Aree con servizi tecnologici esistenti | <input type="checkbox"/> |
| Aree in condivisione con impianti per la telefonia esistenti o in previsione | <input type="checkbox"/> |
| Intorni di infrastrutture lineari energetiche e viarie esistenti | <input type="checkbox"/> |
| Aree in contesti non urbanizzati | <input type="checkbox"/> |

Tipologia: **Area di ricerca**

GID: **38**

ID struttura:

Comune di CAVAZZO CARNICO

VALUTAZIONE DI COMPATIBILITÀ

FATTORE DI ESTRANEITÀ RISPETTO AL CONTESTO

Assente Basso Medio Alto

RANGO DI IMPATTO LOCALIZZATIVO

Impatto localizzativo: ritenuto medio, si tratta di infrastruttura estranea all'edilizia presente.

RANGO DI IMPATTO PERCETTIVO

Impatto percettivo: presunto medio, l'impianto si potrà percepire dall'abitato e da varie distanze.

PRESCRIZIONI PROGETTUALI

Viene previsto sito localizzato in area preferenziale

